25. 으르렁(합창)

강렬하게

작사 작곡 / 유성은

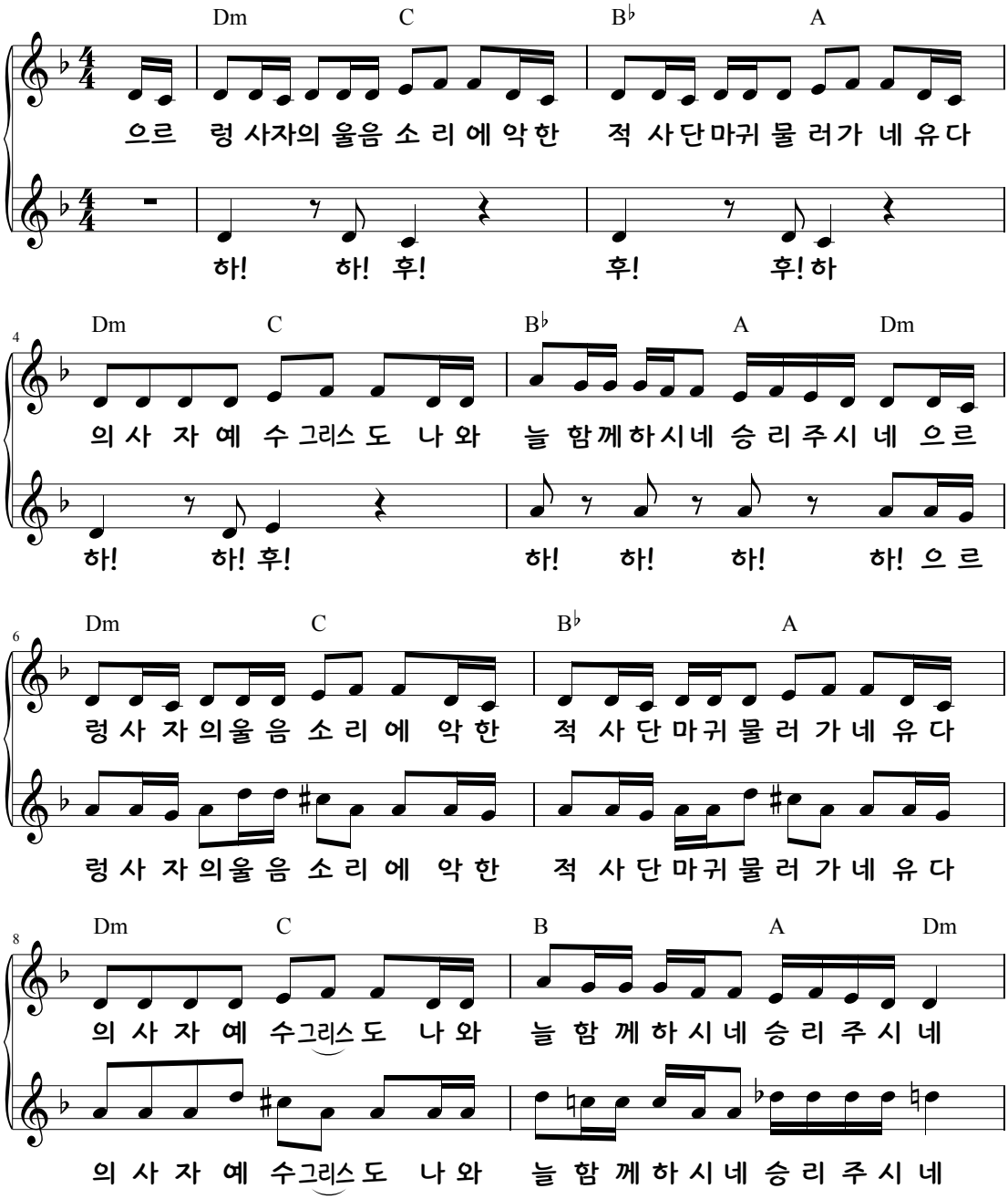

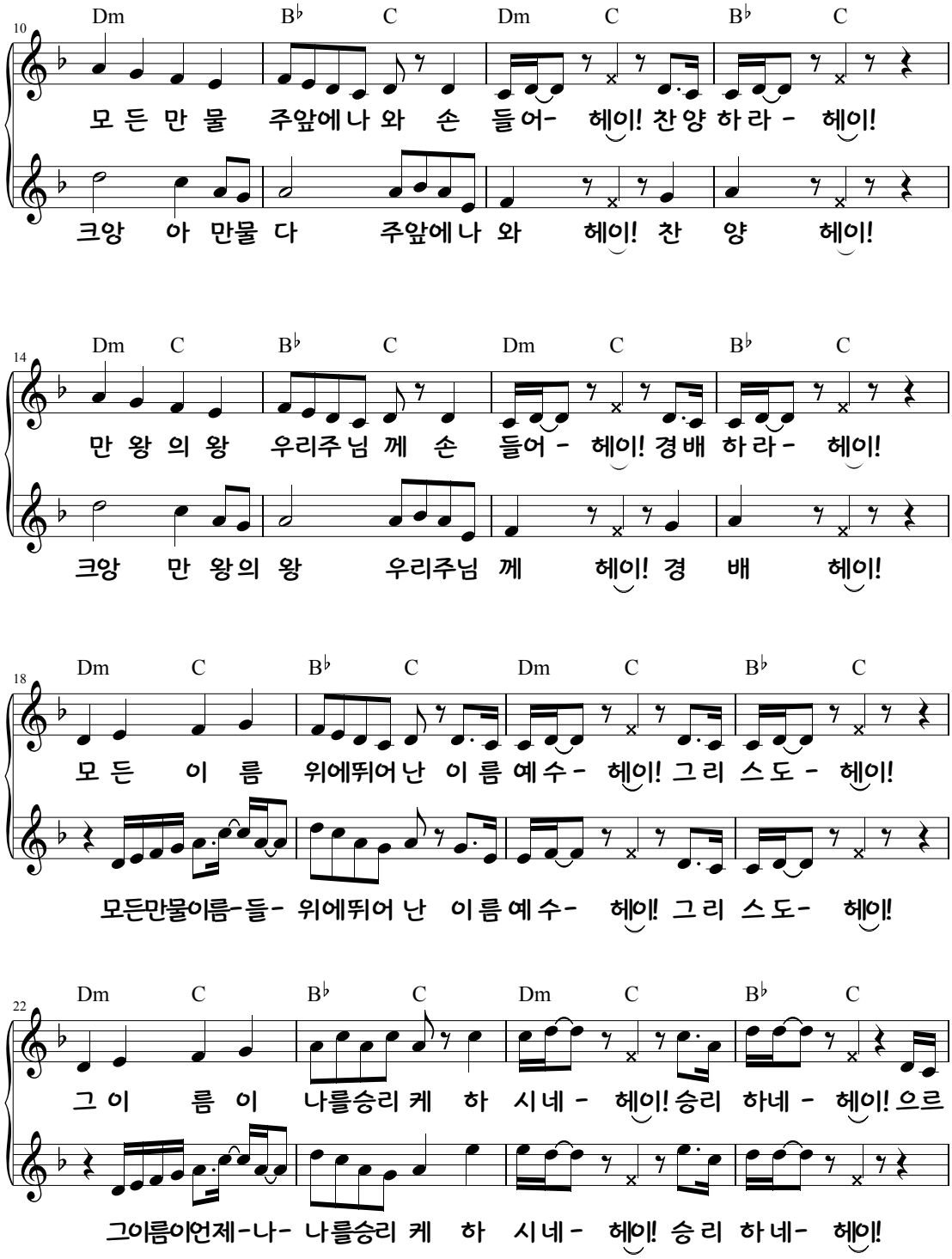
10
Dm B♭ C Dm C B♭ C
모 든 만 물 주앞에나 와 손 들어- 헤이! 찬양 하라 - 헤이!
크앙 아 만물 다 주앞에나 와 헤이! 찬 양 헤이!
14
Dm C B♭ C Dm C B♭ C
만 왕 의 왕 우리주님 께 손 들어 - 헤이! 경배 하라 - 헤이!
크앙 만 왕의 왕 우리주님 께 헤이! 경 배 헤이!
18
Dm C B♭ C Dm C B♭ C
모 든 이 름 위에뛰어난 이 름 예 수 - 헤이! 그 리 스 도 - 헤이!
모든만물이름-들- 위에뛰어 난 이 름 예 수- 헤이! 그 리 스 도- 헤이!
22
Dm C B♭ C Dm C B♭ C
그 이 름 이 나를승리 케 하 시 네 - 헤이! 승리 하네 - 헤이! 으르
그이름이언제-나- 나를승리 케 하 시 네 - 헤이! 승 리 하 네- 헤이!

26 Dm C B♭ A

렁 사자의울음소리에 악한 적 사단마귀물러가네유다

유다의사자예 수그리스도 의 위 엄 찬 포 효 가

28 Dm C B♭ A Dm

의사 자예수그리스도 나와 늘 함께하시네승리주시네 으르

사망권세 모두 깨뜨리네 주 승리하네

30 Dm C B♭ A

렁 사자의울음소리에 악한 적 사단마귀물러가네유다

유다의사자예 수그리스도 의 위 엄 찬 포 효 가

1. 32 Dm C B♭ A Dm

의사 자예수그리스도 나와 늘 함께하시네승리주시네 으르

사망권세 모두 깨뜨리네 주 승리하네

34 Dm C B A Dm

의사 자예수그리스도 나와 늘 함께하시네승리주시네

사망권세 깨뜨리네 주 나와 늘 함께하시네승리주시 네